



SIOPS | ISPOS

Società Italiana di Oftalmologia Pediatrica e Strabismo
Italian Society of Pediatric Ophthalmology and Strabismus

www.siop-ispo.com

40° CONGRESSO NAZIONALE S.I.O.P.S.

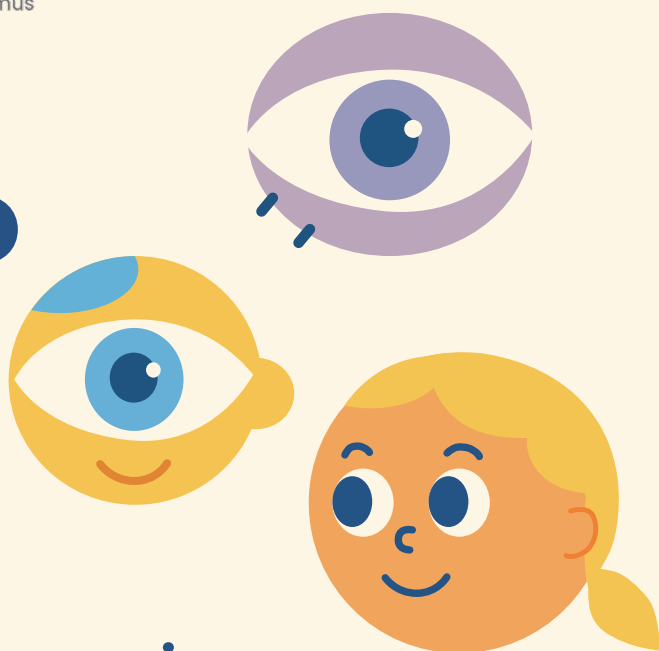

Guardare al futuro:
visione, crescita e innovazione
in oftalmologia pediatrica

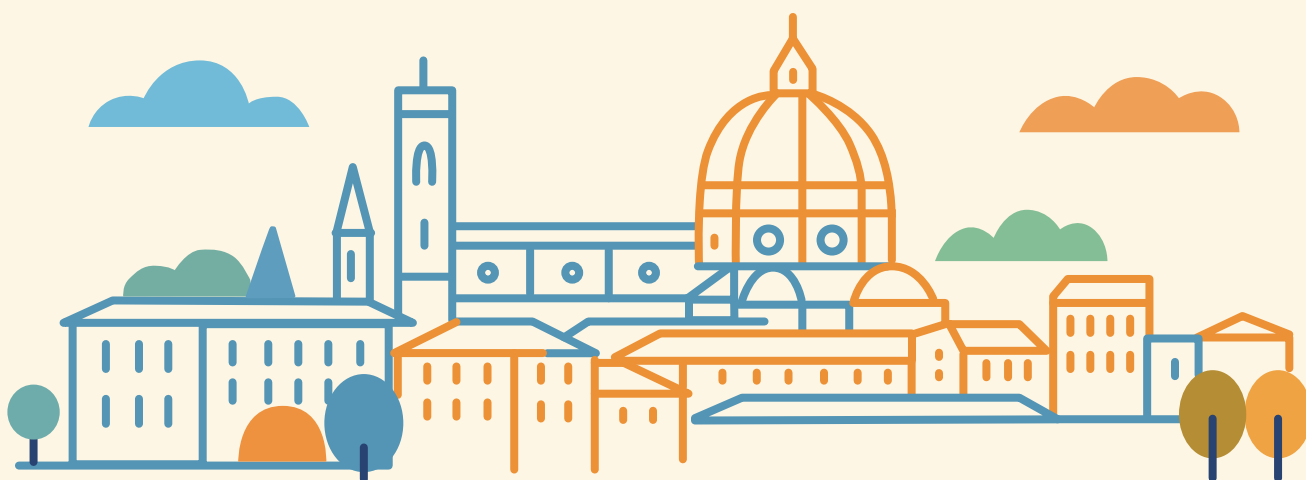

20-21 NOVEMBRE 2026 FIRENZE

Hotel Mediterraneo, Lungarno del Tempio 44

Presidente S.I.O.P.S.
Prof. Paolo Nucci

Presidente Congresso
Dott. Roberto Caputo

Segreteria organizzativa
Fabiano Gruppo Editoriale
Regione Rivelle, 7/F - Moasca (AT)
info@fgeditore.it - Tel. 0141/1706694

Programma preliminare

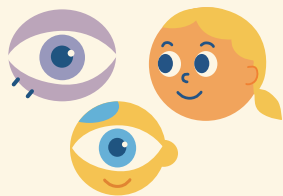

VENERDÌ 20 NOVEMBRE

8.15-8.45 Registrazione

8.45-9.00 Saluti e inaugurazione

Prof. P. Nucci, Prof. G. Virgili

**9.00-10.00 STRABISMO 1 LE BASI
I GIOVANI : COSA ABBIAMO IMPARATO A SCUOLA**

PRESIDENTE: P. Nucci **PANEL:** S. Pensiero, U. Procoli, S. Frosini

- **Esotropie refrattive**
 - Classificazione e diagnosi (J. Secci)
 - Correzione ottica e chirurgia (M. Piergentili)
- **Esotropie concomitanti non refrattive tardive**
 - Classificazione e diagnosi (L. Rombetto)
 - La chirurgia (S. Visentin)
- **Exotropie**
 - Classificazione e diagnosi e trattamento ortottico (G. Rao)
 - La chirurgia (G. Stramare)
- **Discussione**

10.00-10.30 CATARATTA E GLAUCOMA: LE NOVITÀ

PRESIDENTE: L. Buzzonetti **PANEL:** C. Picardi, R. Mencucci

- **Cataratta** (M. Serafino)
- **Glaucoma**
 - Chirurgia Angolare (R. Caputo)
 - Le altre chirurgie (M. Sacchi)
- **Discussione**

**10.30-11.00 MAIN LECTURE NUCCI: Quarant'anni di strabismo:
domande senza risposta e verità conquistate sul campo**

Introduce M. Serafino

11.00-11.45 La ROP: AntiVEGF-Laser-Chirurgia: come, quando e perché

PRESIDENTE: D. Lepore **PANEL:** P. Fortunato, G. Catena, L. Sposetti, L. Beni, S. Pignatto,
E. Gusson, M. Mazza

**11.45-12.30 NEUROFTALMOLOGIA PEDIATRICA: Papilledema, Pseudopapilledema,
Drusen, Phoms: ma che confusione**

PRESIDENTE: P.E. Bianchi **PANEL:** A. Carta, P. Barboni, A.M. De Negri

12.30-13.00 Premio Ricercatore "per Chiara e Achille" e commemorazione

Presenta N. di Lernia



13.00-14.00 Miopia: tutto quello che c'è da sapere oggi

R. Caputo, L. Buzzonetti, A. Vagge, C. Orione

14.00-15.00 Retina pediatrica

PRESIDENTE: A. Giansanti **PANEL:** S. Donati

- **Eco ed elettrofisiologia nella diagnostica retinica**
 - A. Pagliara intervista doppia a G. Iarossi e P. Valente
- **Distrofie retiniche**
 - A. Cernuschi intervista doppia a G. Bacci e F. D'Esposito su genotipo fenotipo
- **Tumori retinici**
 - E. Dammino intervista doppia a D. Hadjistilianou e A. Romano su inquadramento e terapia
- **Discussione**

15.00-16.15 Video story: come dovrebbe andare e come invece qualche volta va (una chirurgia "quasi in diretta")

PRESIDENTE: G. Stramare **PANEL:** M. Fresina, P. Michieletto, M. Di Pietro

- **Glaucoma** (F. Trastu)
- **Glaucoma** (M. Vannucchi)
- **Cataratta** (L. Massa)
- **Video test** (E. Racano)
- **Discussione**
- **Strabismo** (M. Scaramuzzi)
- **Strabismo** (A. Frattolillo)
- **Strabismo** (M. La Bruna)
- **Discussione**

16.30-17.15 TAVOLA ROTONDA PALPEBRE E VIE LACRIMALI

PRESIDENTE: A. Magli **PANEL:** D. Strianese, M. Pasti, A. Modugno, M. Serafino

- **La ptosi congenita** (M. Pasti, D. Strianese)
 - Quando operare - come operare (video chirurgici da commentare)
 - Discussione
- **La stenosi delle vie lacrimali**
 - Quando operare (L. Borzi)
 - Come operare (M. Serafino)
 - Discussione
- **Riabilitazione estetica del microftalmo** (D. Pavese)

17.15-18.15 IPOVISIONE PEDIATRICA: come, dove, quando

PRESIDENTE: A. D'Ambrosio **PANEL:** E. Cocchi, D. Ricci, E. Febbrini, A. Cesaretti, R. Volpe

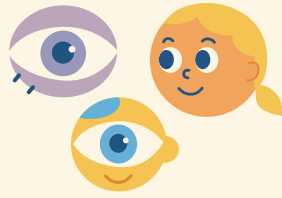

SABATO 21 NOVEMBRE

8.30-9.00 **Assemblea soci e risultati elezioni**

9.00-10.00 **Uveiti**

PRESIDENTE: M. Accorinti **PANEL:** E. Miserocchi, C. De Libero, G. Simonini, L. Cimino

- **MISTERY E MENO MYSTERY CASES**
E. Stradiotto, M. De Luca, F. Mancini, C. Barresi

10.00-10:30 **Main Lecture Bart Leroy. Presente e futuro terapia genica**

Introduce G. Bacci

11.00-12.30 **STRABISMO SESSIONE 2: I CASI COMPLESSI**

PRESIDENTE: L. Sabetti **PANEL:** V. Russo, M. Stoppani, C. Schiavi, M. Montes, C. Blengio

- **HEAVY EYE E SAGGING EYE.**
 - Diagnostica (X. Bucella)
 - Chirurgia (A. Lembo)
- **CRANIAL DISINNERVATION SINDROMES: la classificazione**
(P. Esposito Veneruso)
- **ET DUANE** (A. Zampieri)
- **BASEDOW** (V. Folegani)
- **BROWN/MED** (S. Petroni)
- **LE COMPLICANZE:**
 - Perforazione (C. Cantelli)
 - Exo consecutiva (M. Concilio)
 - Complicanze specifiche obliquo sup e inf (C. Rufi)
- **Discussione**